

Perímetro de seguridad del Centro de datos de NGX

Fotografía de la fachada del edificio de NGX, uno de los centros de datos donde se ubican los servidores que soportan la operación del monedero. El edificio cuenta con dos puntos de control de acceso: uno a través de la caseta de vigilancia que permite la entrada al estacionamiento y otro con dispositivos de reconocimiento biométricos al interior del edificio.



Handwritten signature

El edificio está rodeado completamente por una cerca perimetral. Sólo se permite el paso a través del acceso controlado por un guardia de seguridad.



Proyecto

La imagen muestra cerca perimetral del área de estacionamiento privada para los empleados del centro de datos y visitantes



Handwritten signature

El acceso es controlado mediante un guardia en la caseta de vigilancia exterior a las oficinas con vista al estacionamiento y a la entrada a la estancia previa segura del centro de datos.



El centro de datos cuenta con un sistema de CCVT, o video vigilancia, la vista en la fotografía es de la entrada lateral a una estancia previa a el centro de datos, donde

Handwritten signature

se observan dispositivos de control de acceso biométricos de huella dactilar y reconocimiento facial.



Handwritten signature

En el edificio, previo al acceso al centro de datos, se encuentra el área de trabajo segura donde se observan puertas de seguridad y dispositivos de control biométrico

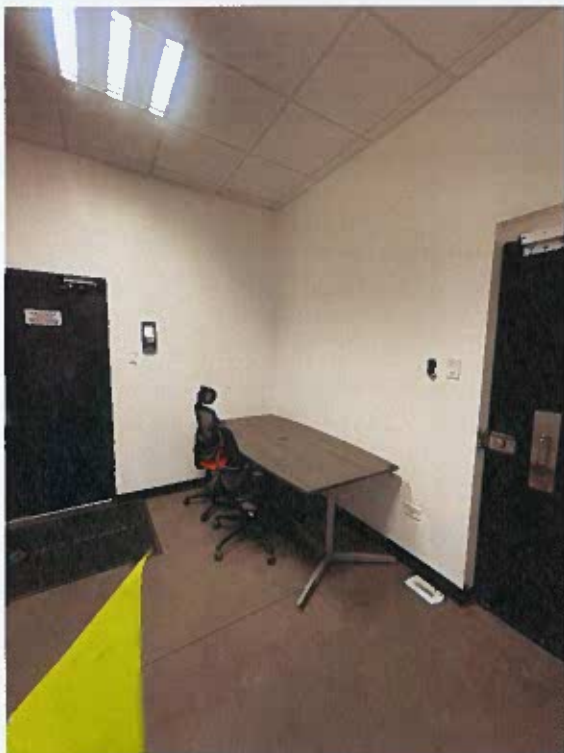

Handwritten signature

Para acceder al centro de datos, se cuenta con Dispositivos de Control biométrico (RFID y reconocimiento facial).



Handwritten signature

La imagen muestra panel de alarma, lo que permite detectar accesos no autorizados en horario hábil e inhábil



Handwritten signature